



Carrefour Pop-Up

ÉQUIPE : STUDIO DELT

- Éléonore Dubois
- Ndèye Coumba Diouf
- Zoé Laviguer
- Salma Tsouli
- Mariyam Ech-chetyouy



Présentation de l'équipe



Studio Delt: Entreprise offrant des services de conception et de gestion de projet

Mandataires: L'arrondissement d'Outremont, l'Université de Montréal et des organismes sportifs soit Sport Montréal, Inclusion sport et le conseil du sport de Montréal

Mandat: Intégrer une offre en activités de loisirs dans le secteur du campus MIL



Mariyam
Gestionnaire de
projet



Éléonore
Gestionnaire de
projet



Zoé
Responsable de la
conception projet
éphémère



Coumba
Responsable de
la conception
projet mobilité



Salma
Responsable de
la conception
projet CCI

1. Contexte

1.1 Contexte métropolitain

1.2 Le secteur du campus MIL

2. Vision

3. Secteur d'intervention

4. Découpage du programme

4.1 Terrain Éphémère

4.2 Projet du Centre Communautaire intergénérationnel d'Outremont

4.3 Projet Mobilité

4.4 Viabilité financière

5. Conclusion

6. Bibliographie

1.1 Contexte métropolitain

Diagnostic des équipements sportifs

Rapports de la Commission sur la culture, le patrimoine et les sports en 2018 et en 2024

FÉVRIER 2024
Ouverture du nouveau complexe aquatique de Rosemont



Radio-Canada, 2024



Instagram, Sports Montréal 2024

NOVEMBRE 2024
Fermeture du Stinger Dôme de l'Université Concordia, causant l'annulation de nombreuses parties de soccer



Montreal Gazette, 2024

2028
Nouveau centre aquatique prévu à Montréal Nord



MARS 2024
Incendie au pied de la tour du stade Olympique, qui force la fermeture temporaire du centre sportif

AOÛT 2024
Rénovation des piscines à neuf au Complexe sportif Claude Robillard

DÉCEMBRE 2024
Abolition des compensations versées aux centres de services scolaires pour la mise à disposition de leurs installations à des fins récréatives municipales

MAI 2025
Fermeture de la salle omnisport et de la salle d'athlétisme pour rénovation au Complexe sportif Claude Robillard

MARS 2025
Annulation des championnats canadiens d'athlétisme intérieurs prévus au complexe Claude Robillard

FÉVRIER 2025
Effondrement du Stinger Dôme de l'Université de Concordia, annulant la saison des équipes de soccer



CTV News, 2024

MAI 2024
Dépôt du rapport de la commission sur la culture, le patrimoine et les sports: Pour un accès inclusif aux plateaux sportifs



Est média Montréal, 2022

1.2 Contexte du territoire d'étude

- Absence d'équipements de loisirs dans le développement du nouvel Outremont
- Débalancement quant à l'offre sportive avec l'arrivée d'une nouvelle population

Localisation des équipements sportifs et culturels



■ Théâtre Outremont
■ Théâtre Rialto

■ Parc avec terrains sportifs
■ Parc

■ Aréna, cours de danse
■ Gym

■ Cours de boxe

2. Vision

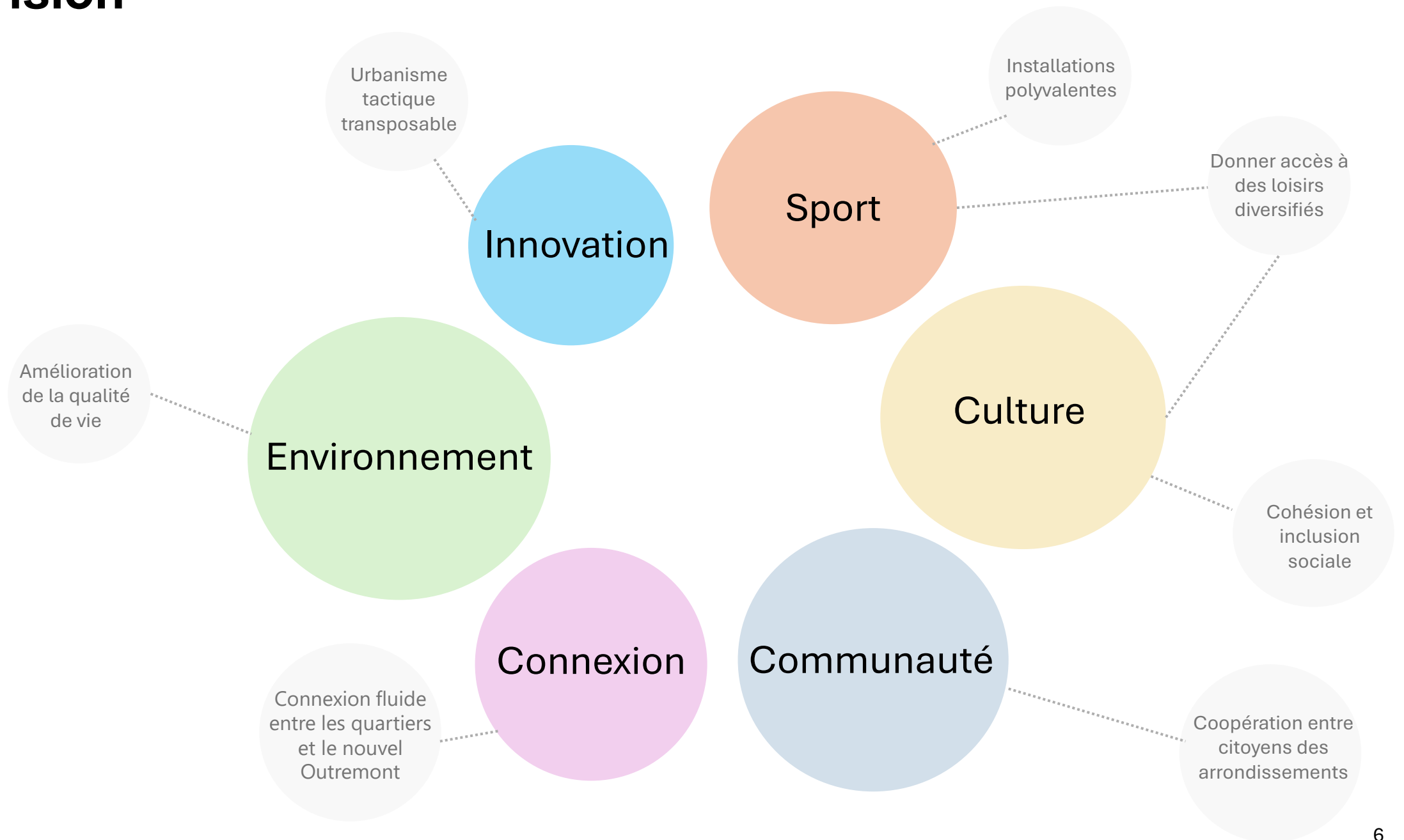

2. Vision

Innovation

Sport

Culture

Environnement

Créer un pôle **culturel et sportif** afin de connecter les différentes **communautés** des quartiers environnants, en offrant des **espaces polyvalents** qui accueilleront une **programmation diversifiée** et **saisonnière**.

Connexion

Communauté

3. Secteur d'intervention

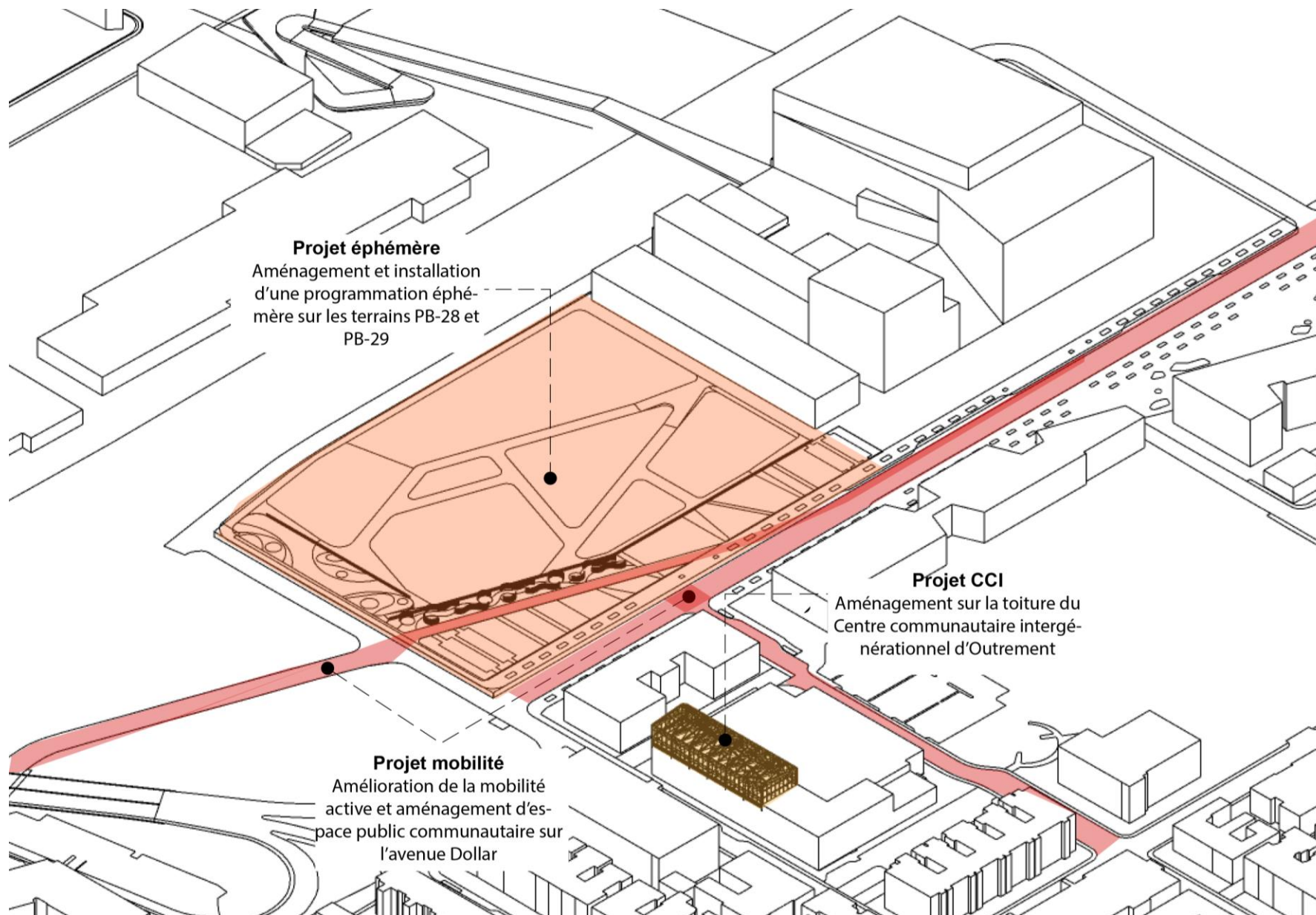

4.1 Terrain éphémère

Plan terrain éphémère 1/400°

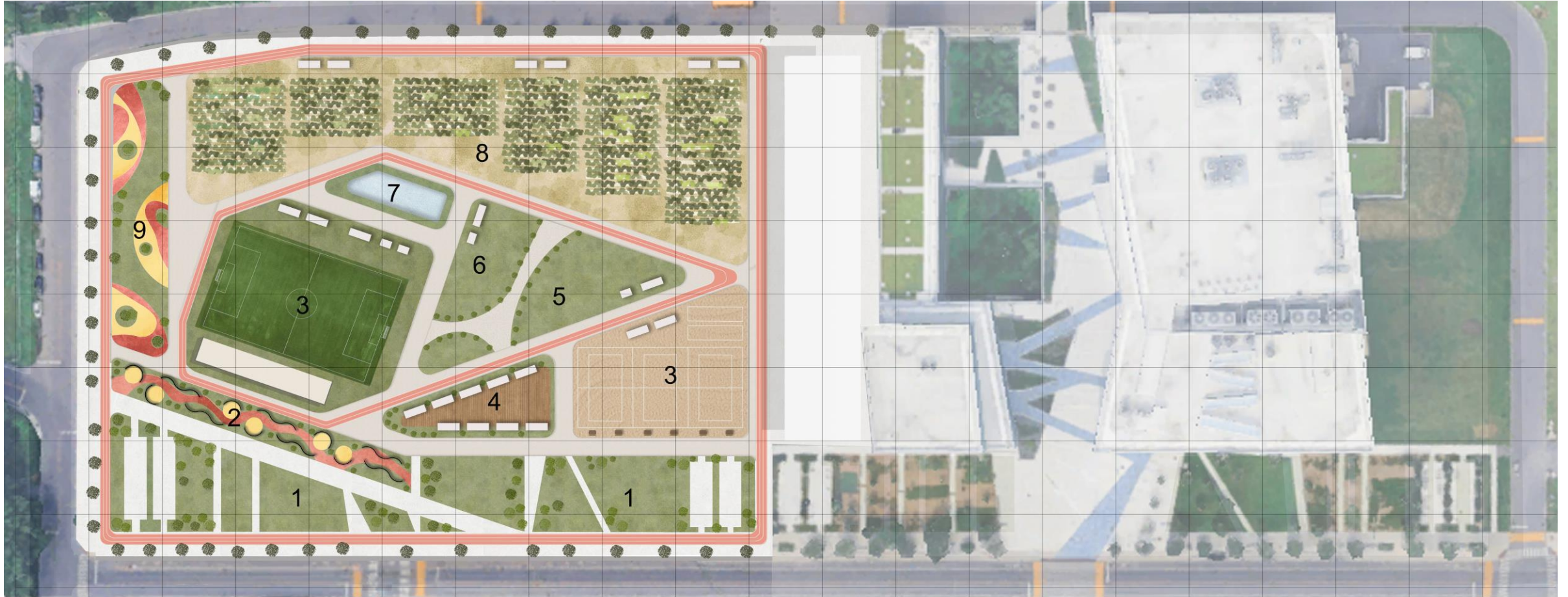

- 1. Espace étudiants
- 2. Esplanade culturelle
- 3. Terrains sportifs
- 4. Esplanade marché

- 5. Esplanade festivals et kiosques
- 6. Cinéma plein air
- 7. Bassin récupération des eaux pluviales
- 8. Espace agricole
- 9. Espace de jeux pour enfants



4.1 Terrain éphémère

Gouvernance Projet éphémère

Intervenant	Type d'occupation	Stratégie de maîtrise d'Ouvrage
Université de Montréal	Propriétaire	Maîtrise d'ouvrage déléguée
Arrondissement d'Outremont	Location 30 ans	Maîtrise d'ouvrage déléguée
Organisme Sportif	Location 30 ans	Maîtrise d'ouvrage déléguée

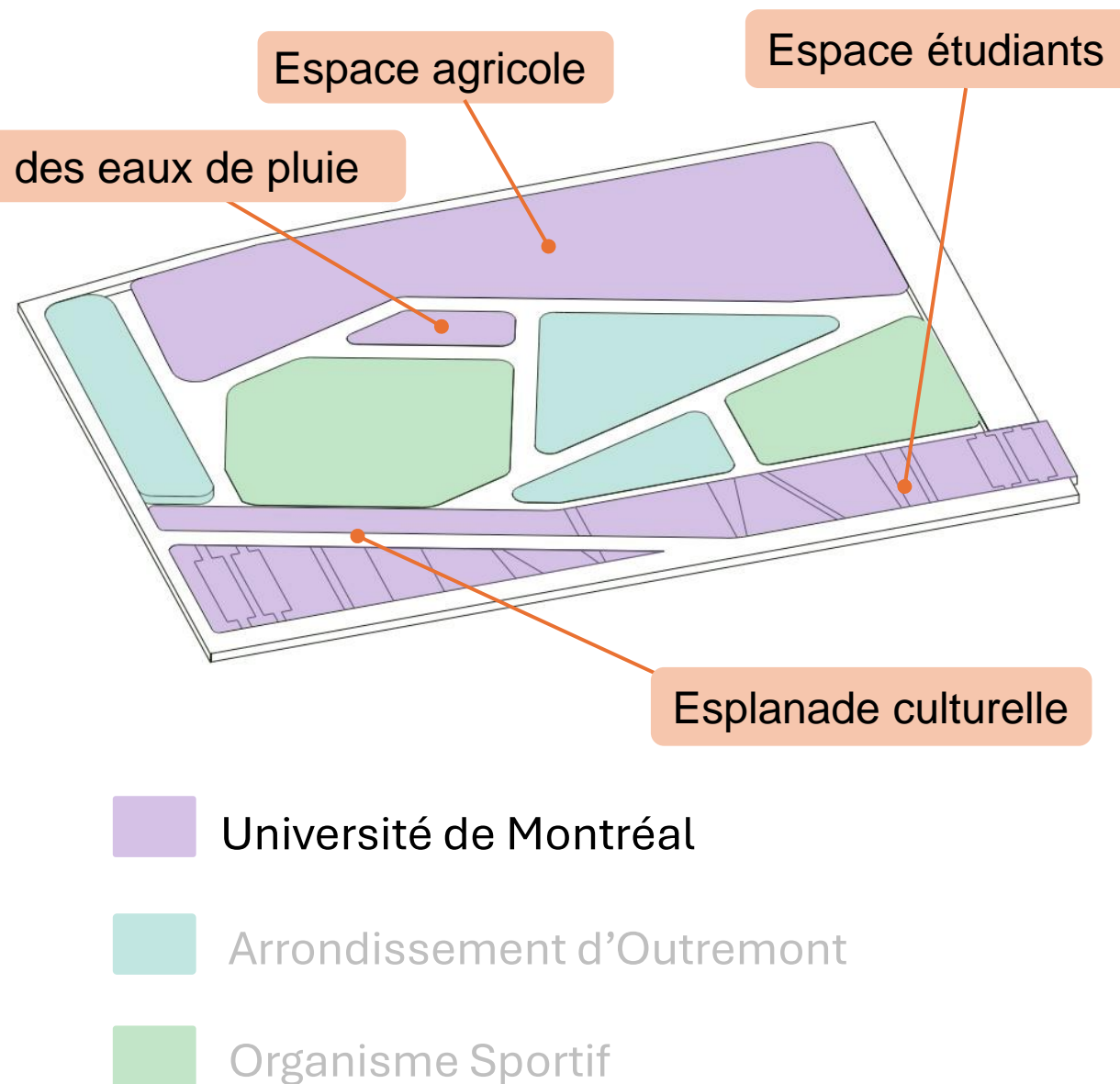

4.1 Terrain éphémère

Gouvernance Projet éphémère

Intervenant	Type d'occupation	Stratégie de maîtrise d'Ouvrage
Université de Montréal	Propriétaire	Maîtrise d'ouvrage déléguée
Arrondissement d'Outremont	Location 30 ans	Maîtrise d'ouvrage déléguée
Organisme Sportif	Location 30 ans	Maîtrise d'ouvrage déléguée

Place public/ espace de jeux pour enfants

Esplanade événementielle
Cinema plein air

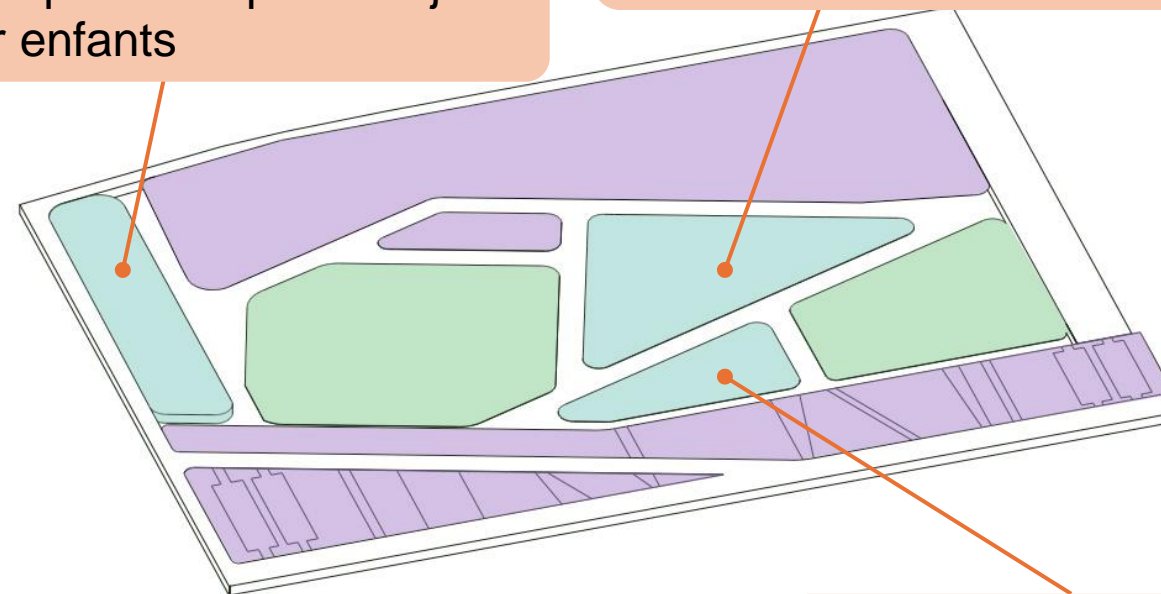

Esplanade marché

- Université de Montréal
- Arrondissement d'Outremont
- Organisme Sportif

4.1 Terrain éphémère

Gouvernance Projet éphémère

Intervenant	Type d'occupation	Stratégie de maîtrise d'Ouvrage
Université de Montréal	Propriétaire	Maîtrise d'ouvrage déléguée
Arrondissement d'Outremont	Location 30 ans	Maîtrise d'ouvrage déléguée
Organisme Sportif	Location 30 ans	Maîtrise d'ouvrage déléguée

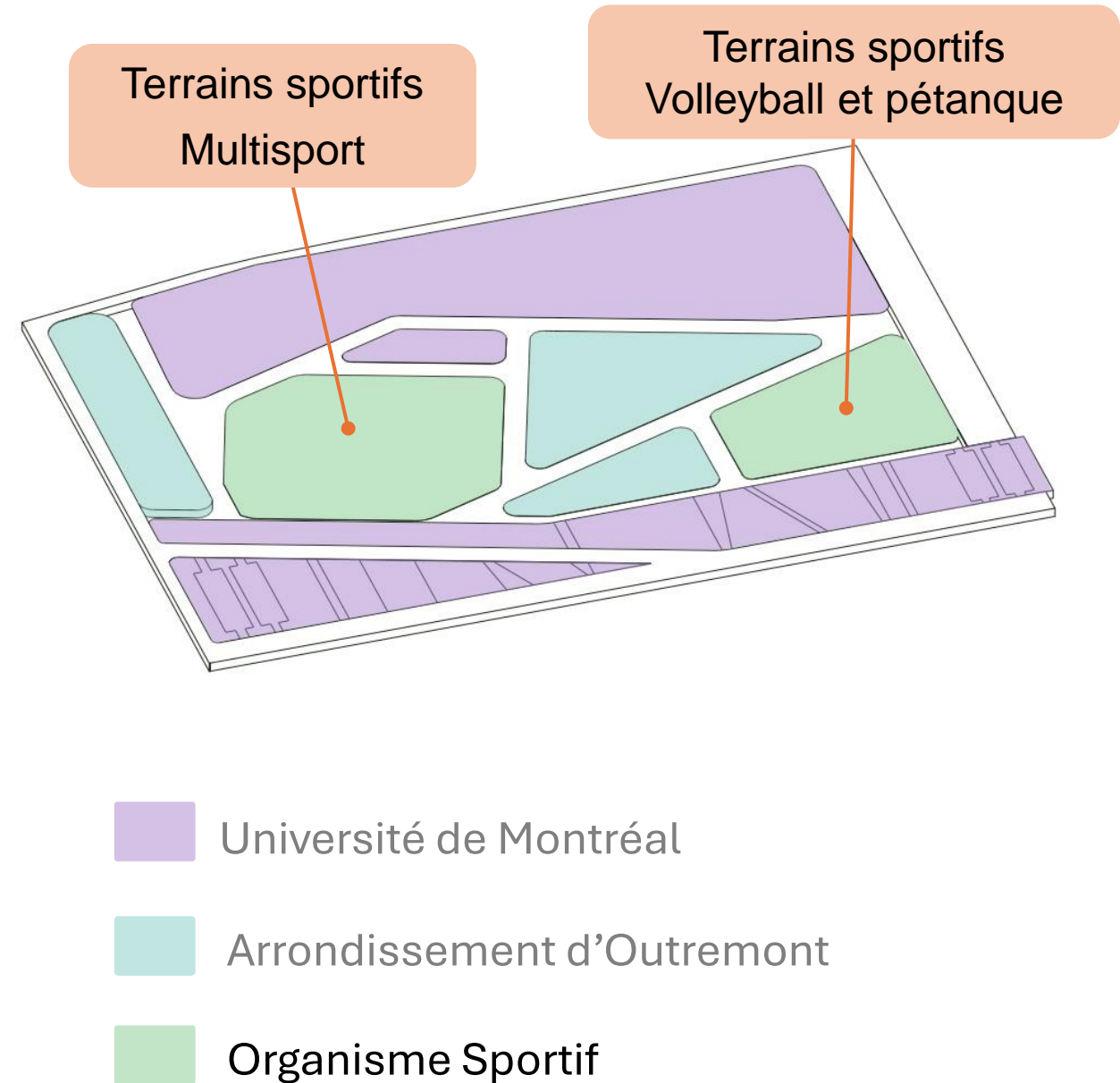

4.1 Terrain éphémère

Zone sportive

Plan terrain éphémère 1/400°

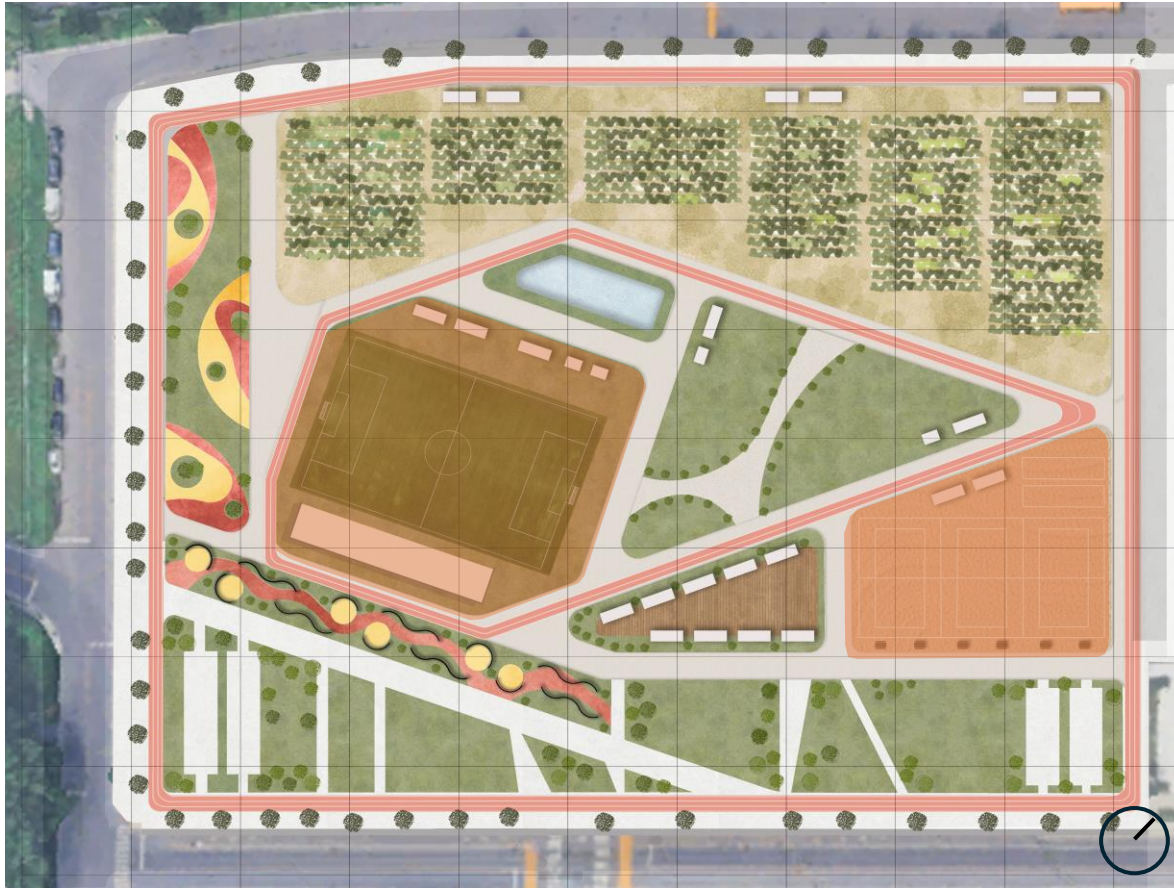

4.1 Terrain éphémère

Zone marché

Plan terrain éphémère 1/400°

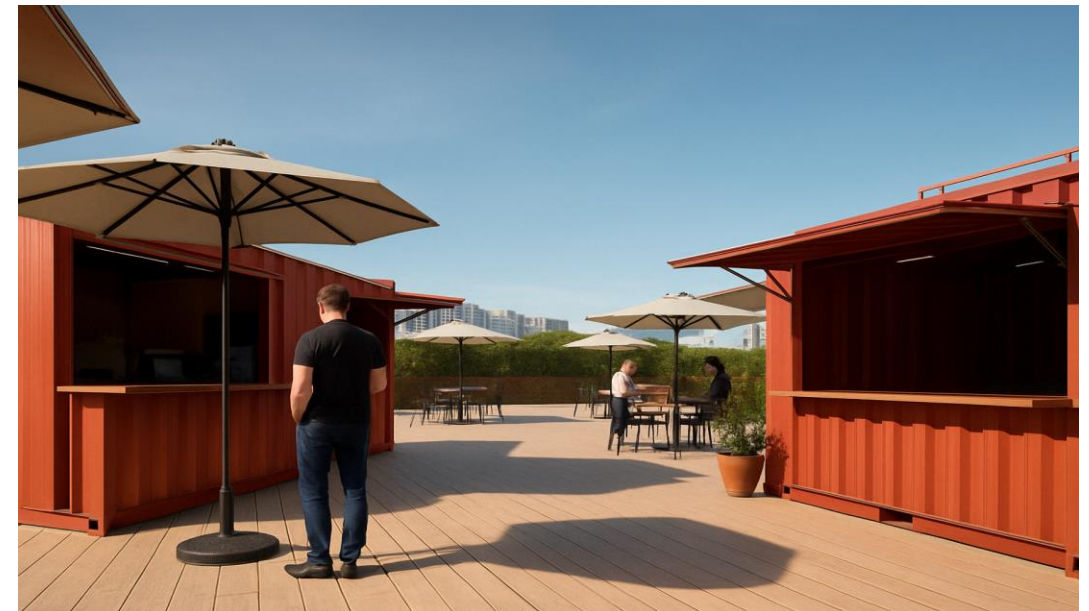

4.1 Terrain éphémère

Zone exposition

Plan terrain éphémère 1/400°

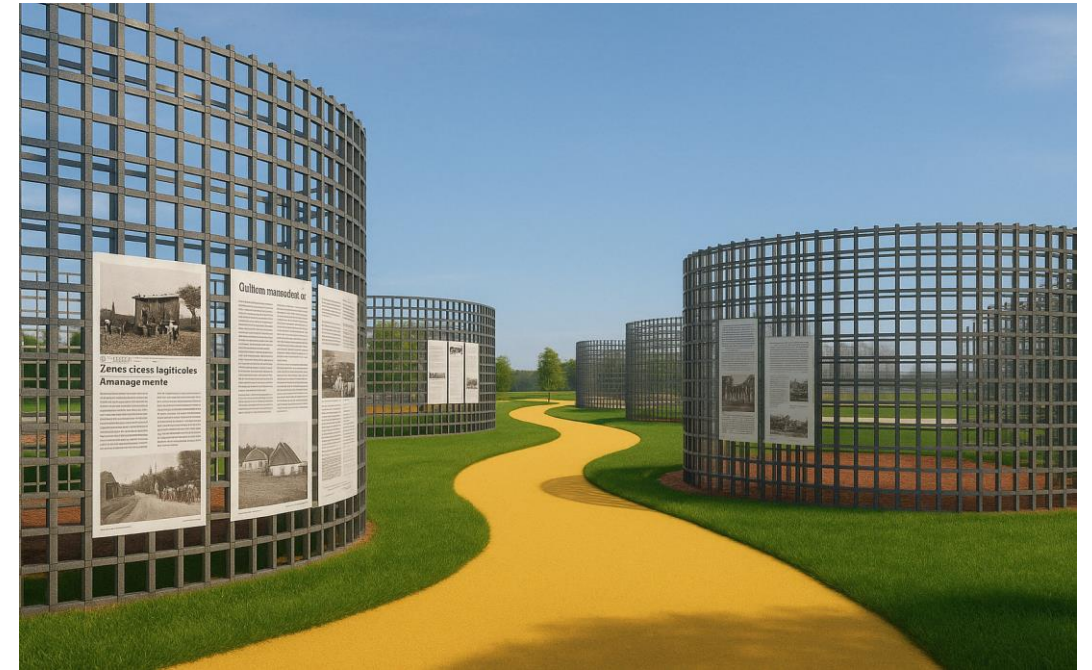
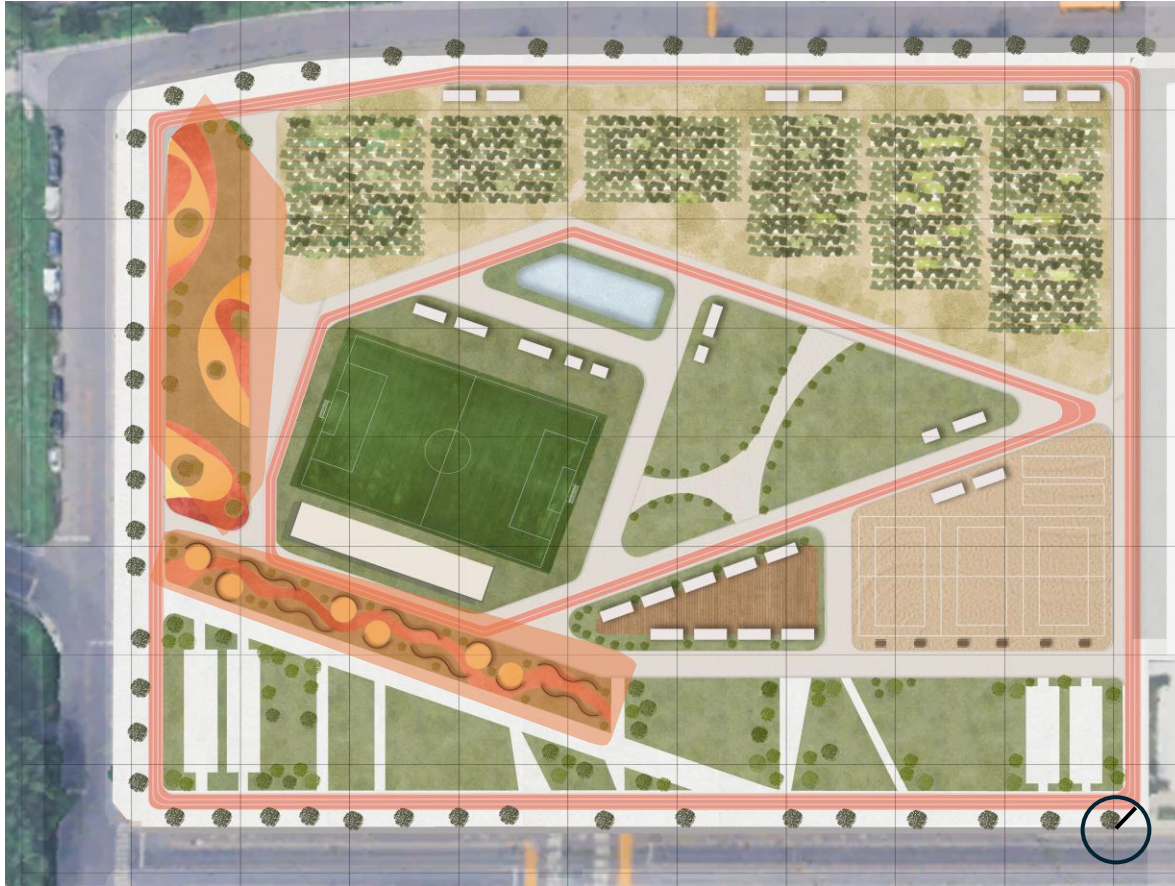



4.1 Terrain éphémère

Risques

 Attachement au lieu

Répercussions



- Opposition au développement futur du terrain de l'UdeM

 Très critique
 Critique
 À considérer

4.1 Terrain éphémère

Risques

 Attachement au lieu

-  Très critique
-  Critique
-  À considérer

Mesures de mitigations

- Transposabilité des installations à un autre terrain
- Affichages informant sur la temporalité des installations sur le terrain
- Consultation et participation citoyenne, sondage

4.1 Terrain éphémère

Risques



Attachement au lieu



Coûts relatifs au caractère éphémère



Très critique



Critique



À considérer

Répercussions

- Dénaturer le projet
- Frein au projet
- Baisse de rentabilité

4.1 Terrain éphémère

Risques



Attachement au lieu



Coûts relatifs au caractère éphémère



Très critique



Critique



À considérer

Mesures de mitigations

- Formation d'un comité de pilotage
- Formation d'un comité de collaboration responsable du partnering et du partage de ressources

4.1 Terrain éphémère

Risques



Attachement au lieu



Coûts relatifs au caractère éphémère



Acceptabilité sociale



Très critique



Critique



À considérer

Répercussions

- Dénaturation du projet
- Frein, arrêt du projet
- Pertes financières

4.1 Terrain éphémère

Risques



Attachement au lieu



Coûts relatifs au caractère éphémère



Acceptabilité sociale



Très critique



Critique



À considérer

Mesures de mitigations

- Séances de consultations et d'information
- Séances de participations citoyennes et sondage en ligne
- Lancement d'un concours pour la conception de la structure de recouvrement des terrains sportifs

4.1 Terrain éphémère

Parties prenantes

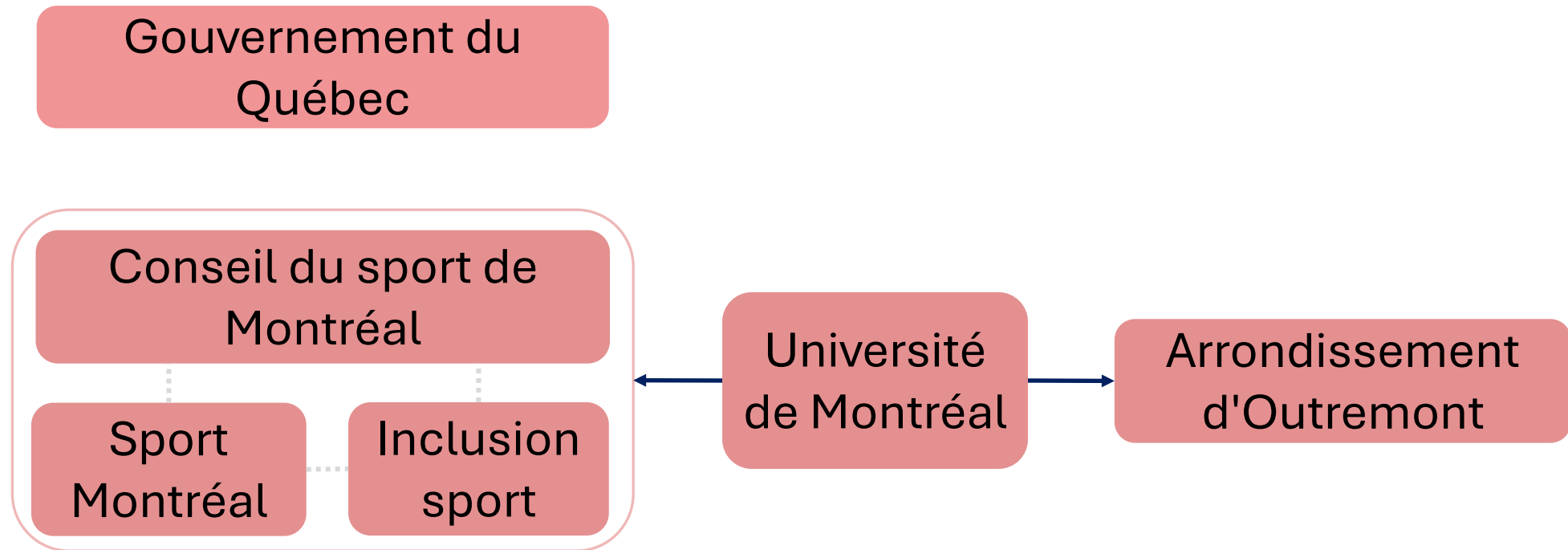

→ Lien contractuel

Financement

4.1 Terrain éphémère

Parties prenantes

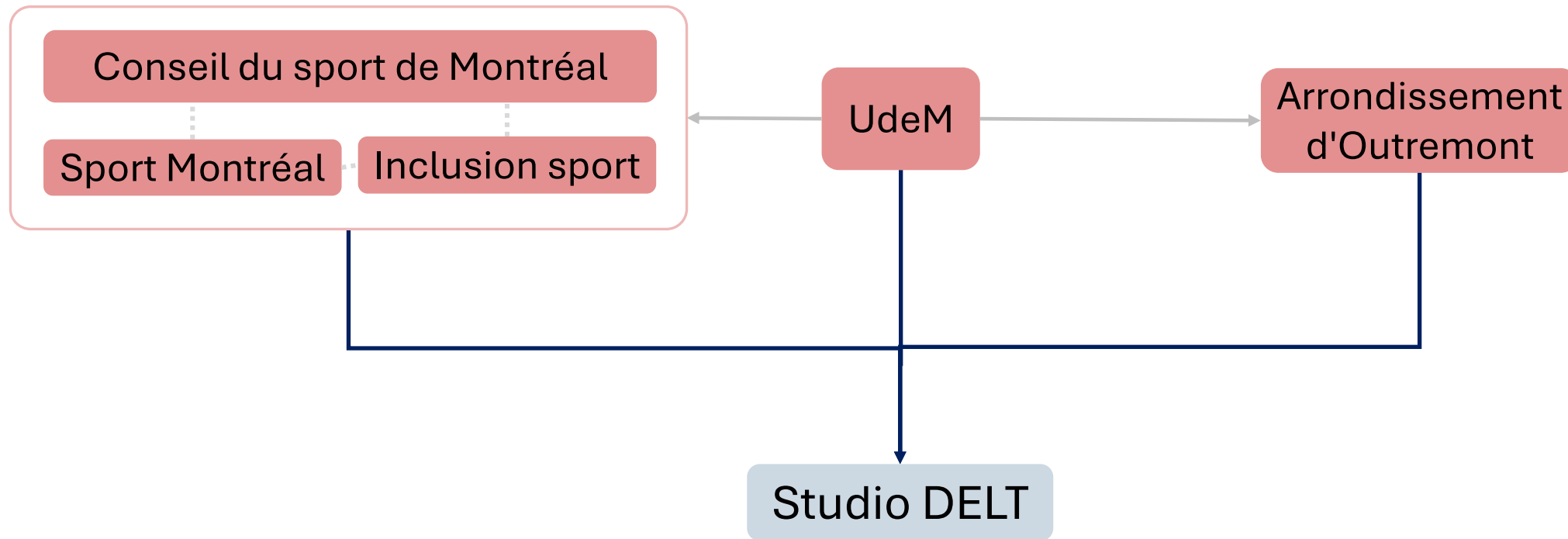

→ Lien contractuel

4.1 Terrain éphémère

Parties prenantes

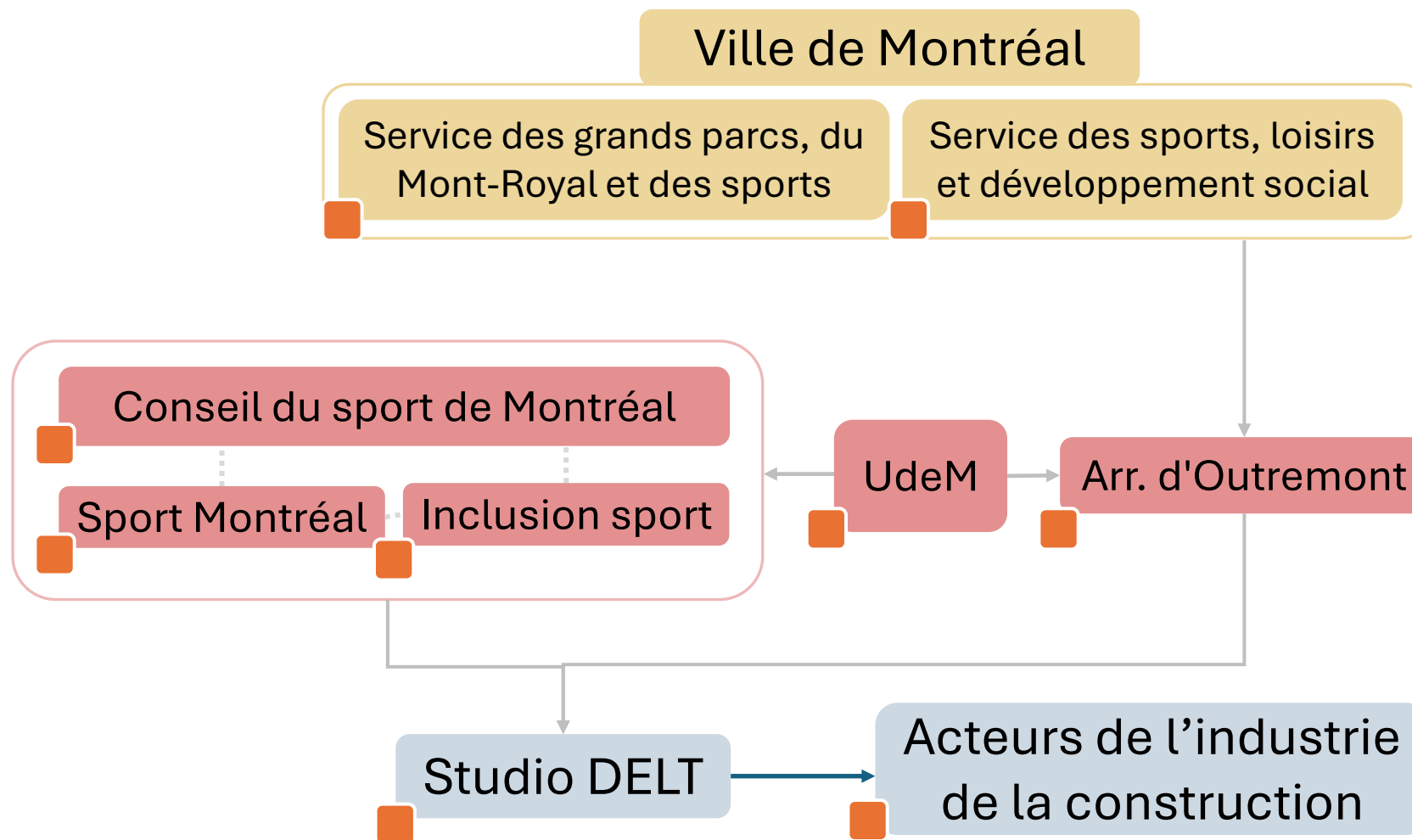

4.1 Terrain éphémère

Parties prenantes

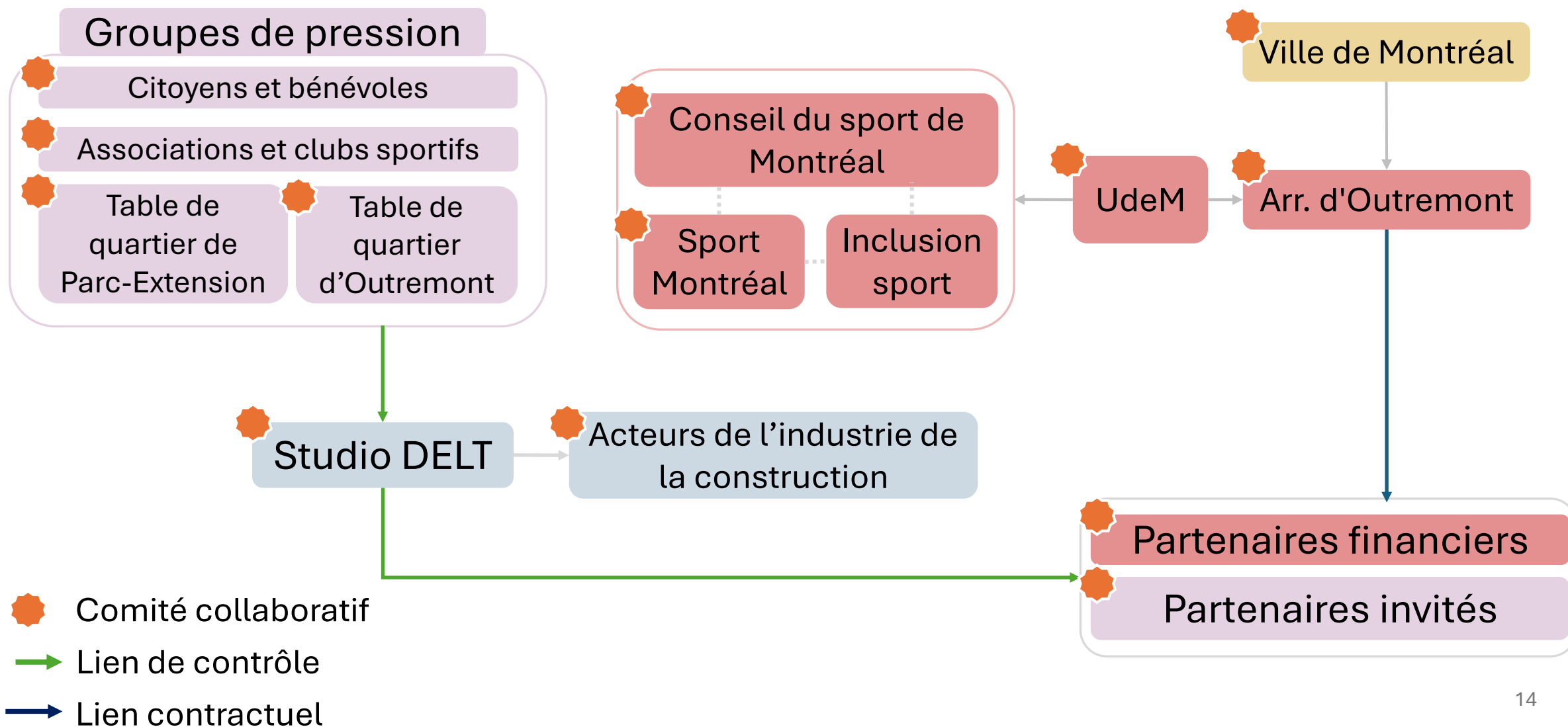

4.1 Terrain éphémère

Parties prenantes

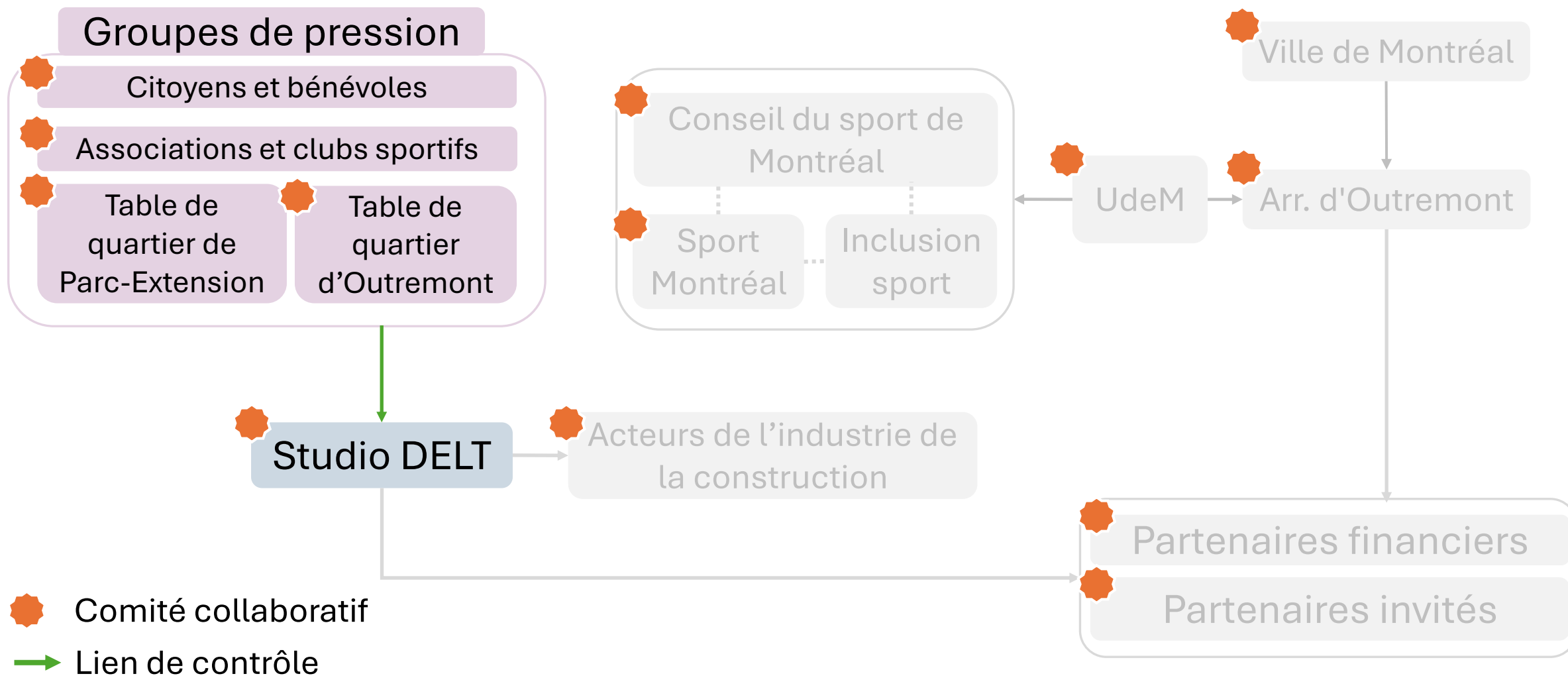

4.1 Terrain éphémère

Parties prenantes

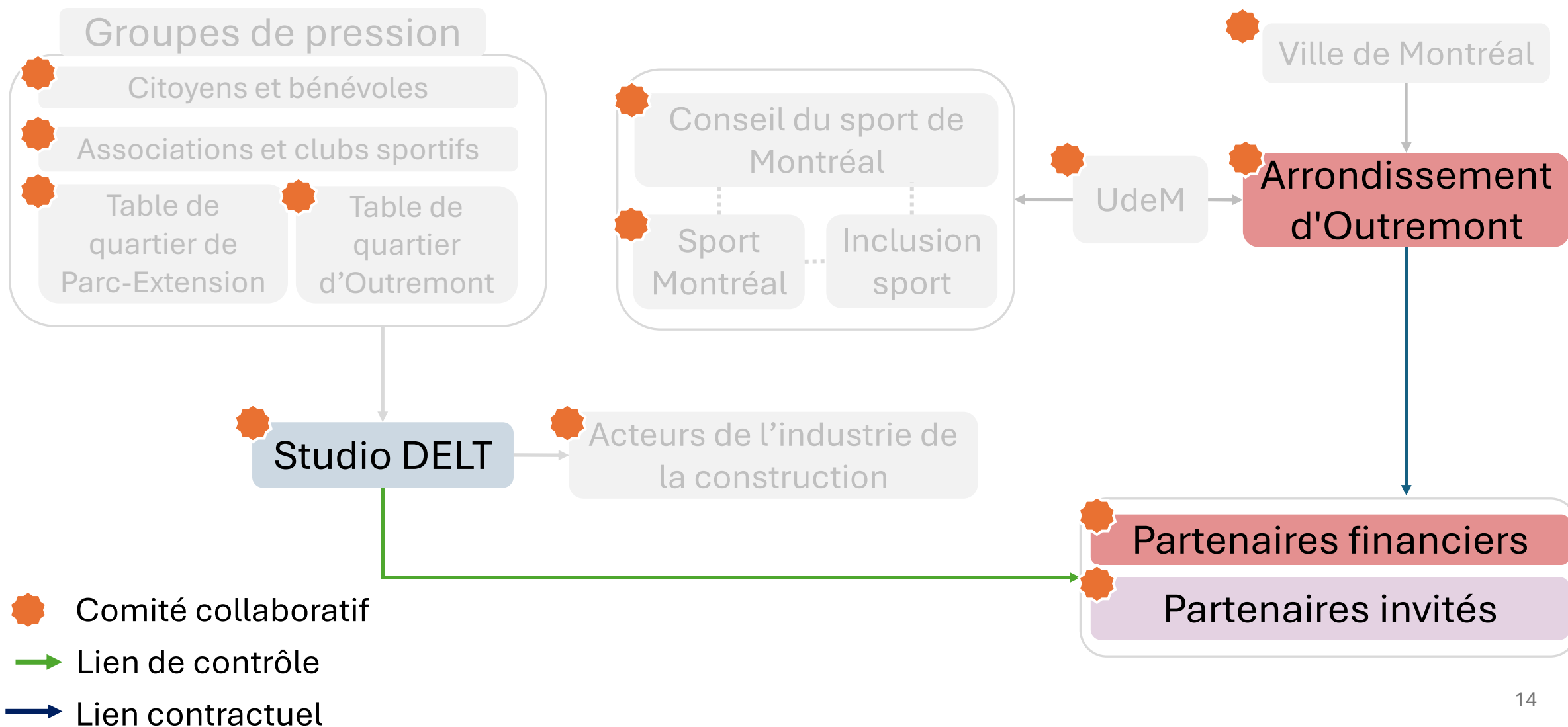

4.1 Terrain éphémère

Cycle de vie

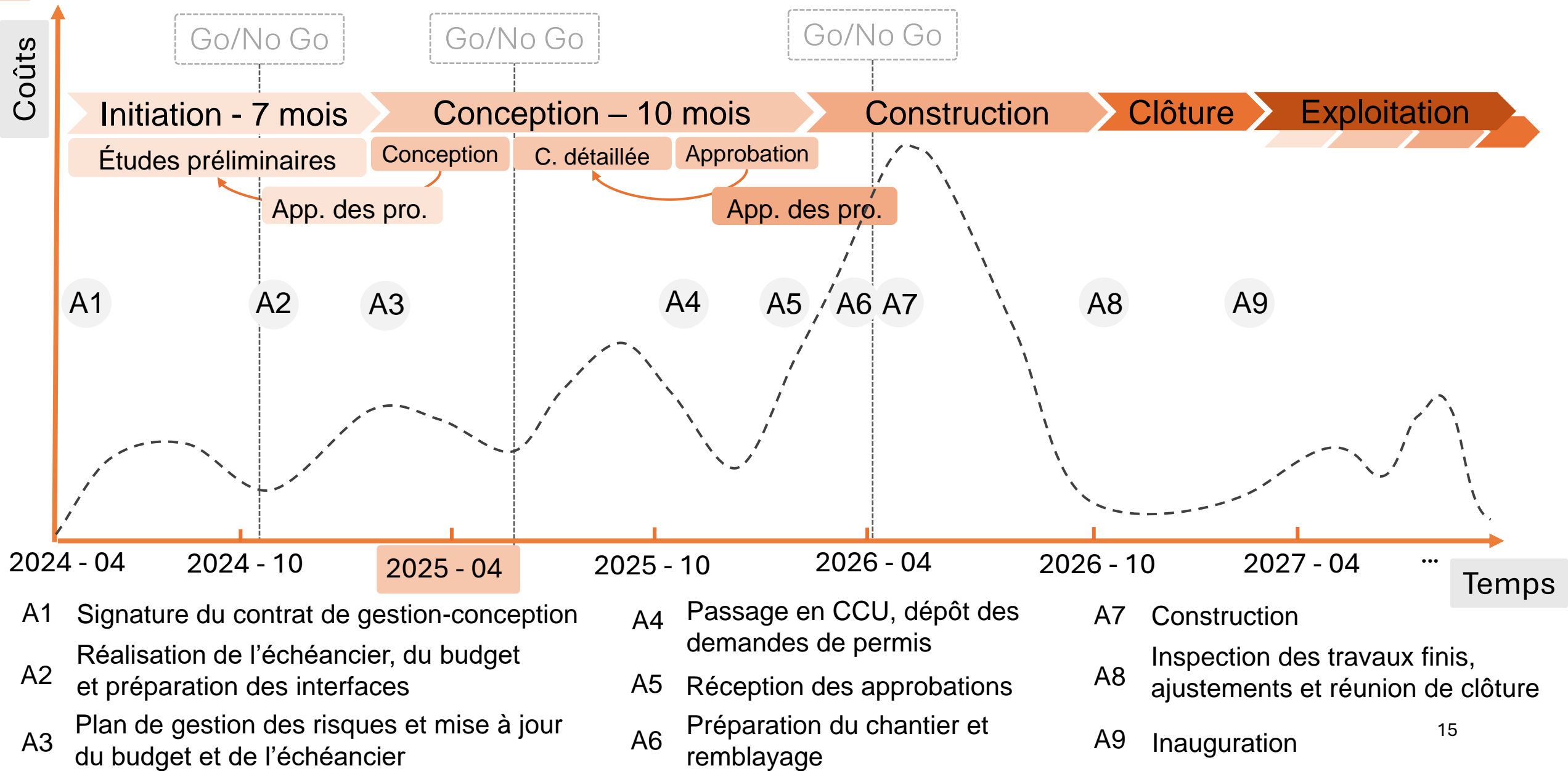

4.1 Terrain éphémère

Cycle de vie

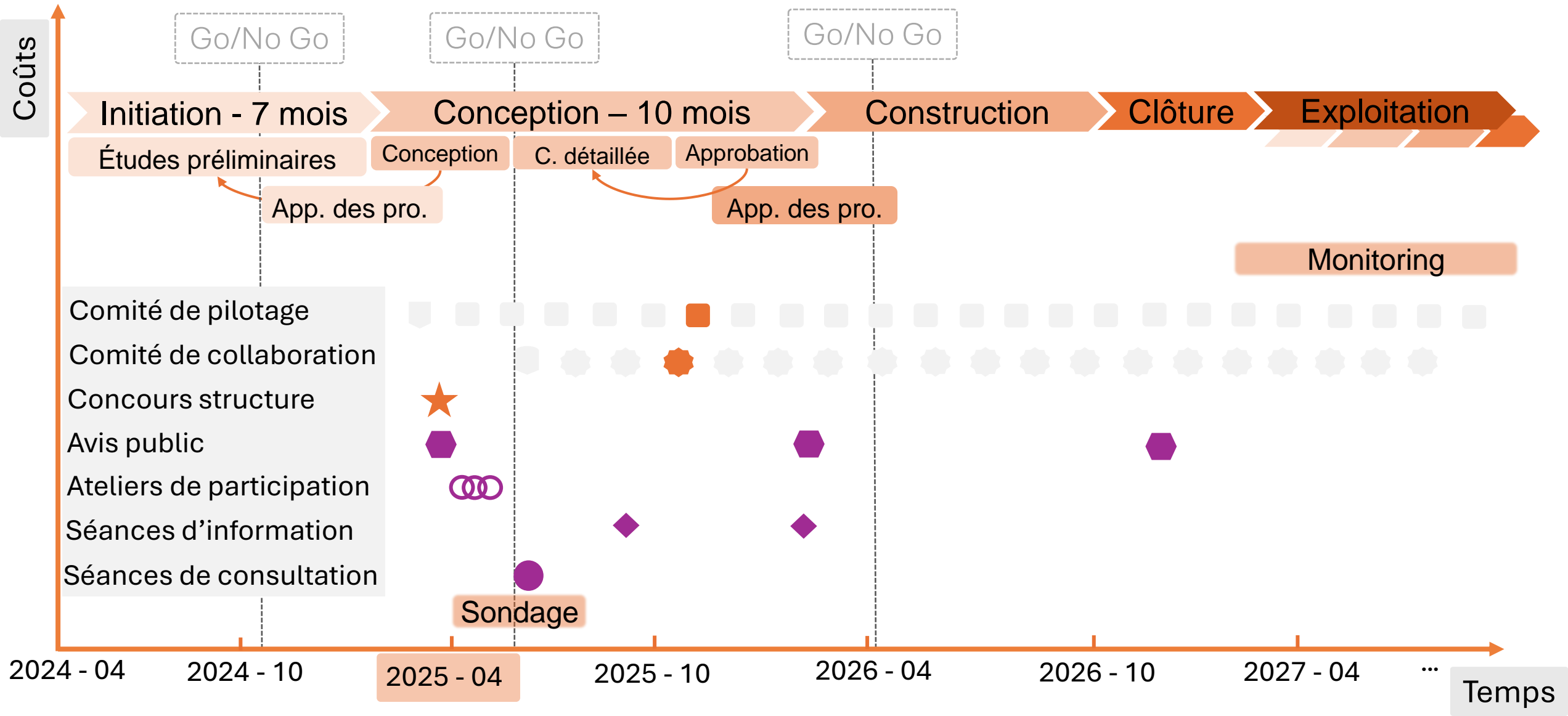

4.2 Projet CCI

Aménagement du toit du CCI d'Outremont

Plan toiture du CCI

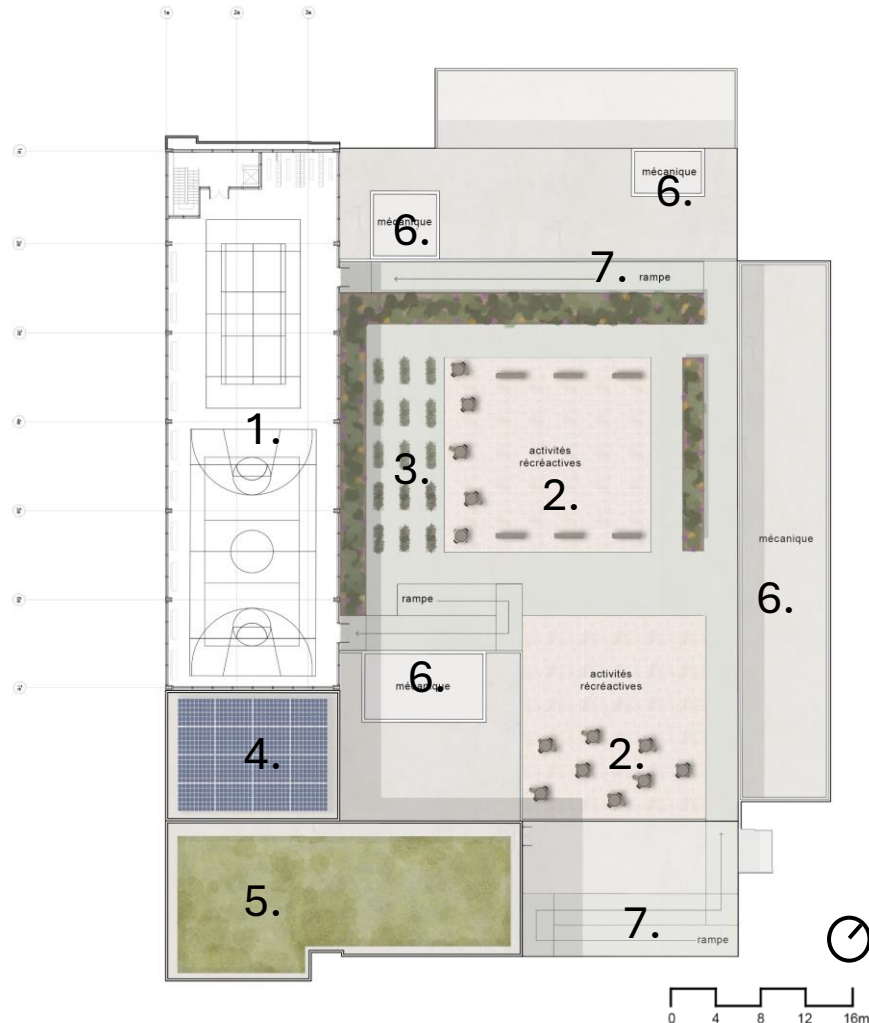

Aménagement de l'espace

1. Terrains multisports
2. Espace activités récréatives
3. Potager
4. Panneaux solaires
5. Superficie verdure
6. Mécanique
7. Rampe d'accès à la toiture

4.2 Projet CCI

Terrains sportifs



4.2 Projet CCI

Activités culturelles



4.2 Projet CCI

Risques



Compatibilité des
aménagement à la
structure existante



Très critique



Critique



À considérer

Répercussions

- Dénaturation du projet
- Annulation du projet

4.2 Projet CCI

Risques



Compatibilité des
aménagements à la
structure existante

Mesures de mitigation

- Comité technique
- Scénarios d'anticipation



Très critique



Critique



À considérer

4.2 Projet CCI

Risques



Compatibilité des
aménagement à la
structure existante



Rigidité de la réglementation
06-069



Très critique



Critique



À considérer

Répercussions

- Annulation du projet

4.2 Projet CCI

Risques



Compatibilité des
aménagement à la
structure existante



Rigidité de la réglementation
06-069



Très critique



Critique



À considérer

Mesures de mitigations

- Visionning
- PPCMOI

4.2 Projet CCI

Diagramme décisionnel

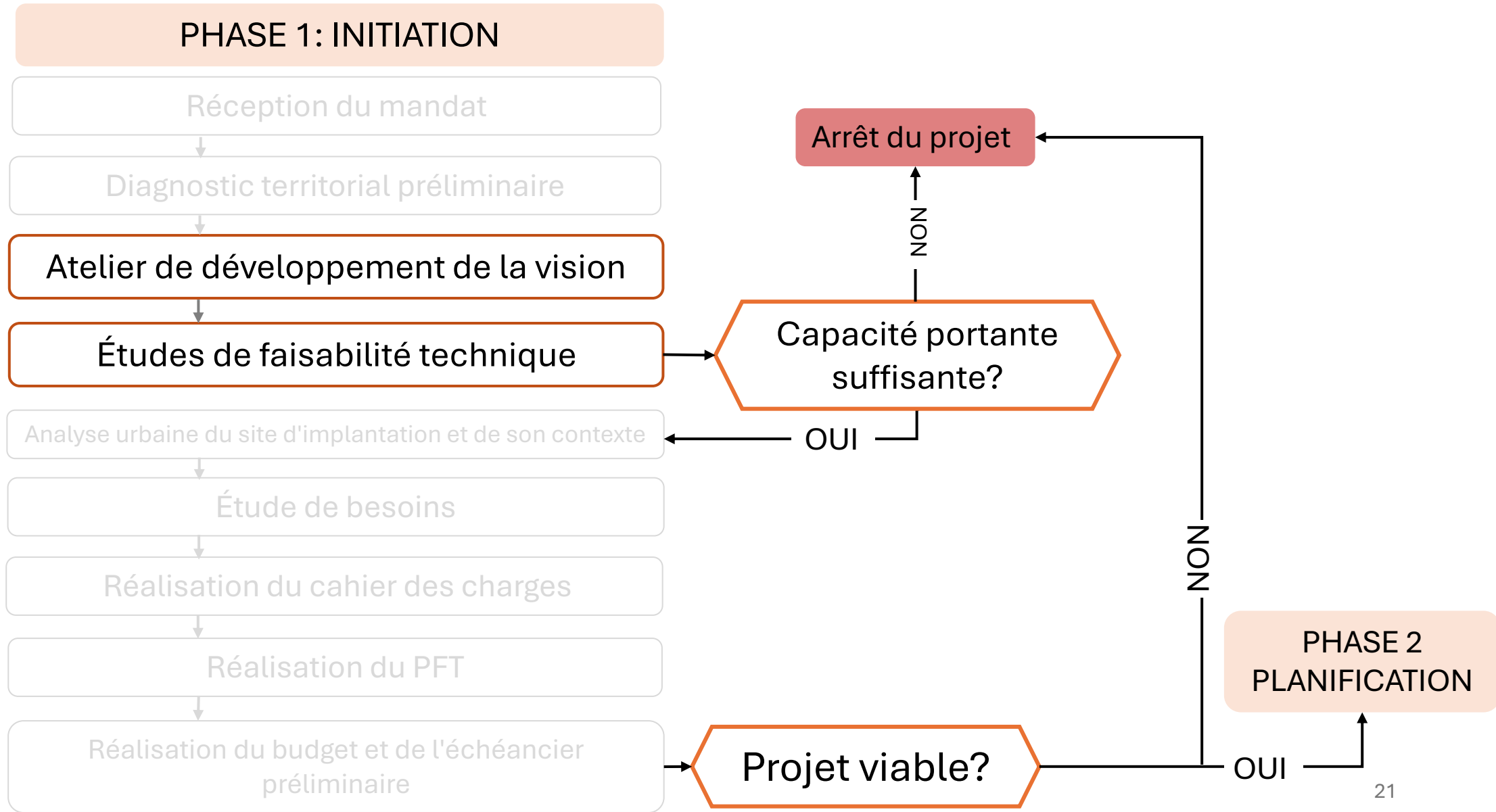

4.2 Projet CCI

Diagramme décisionnel

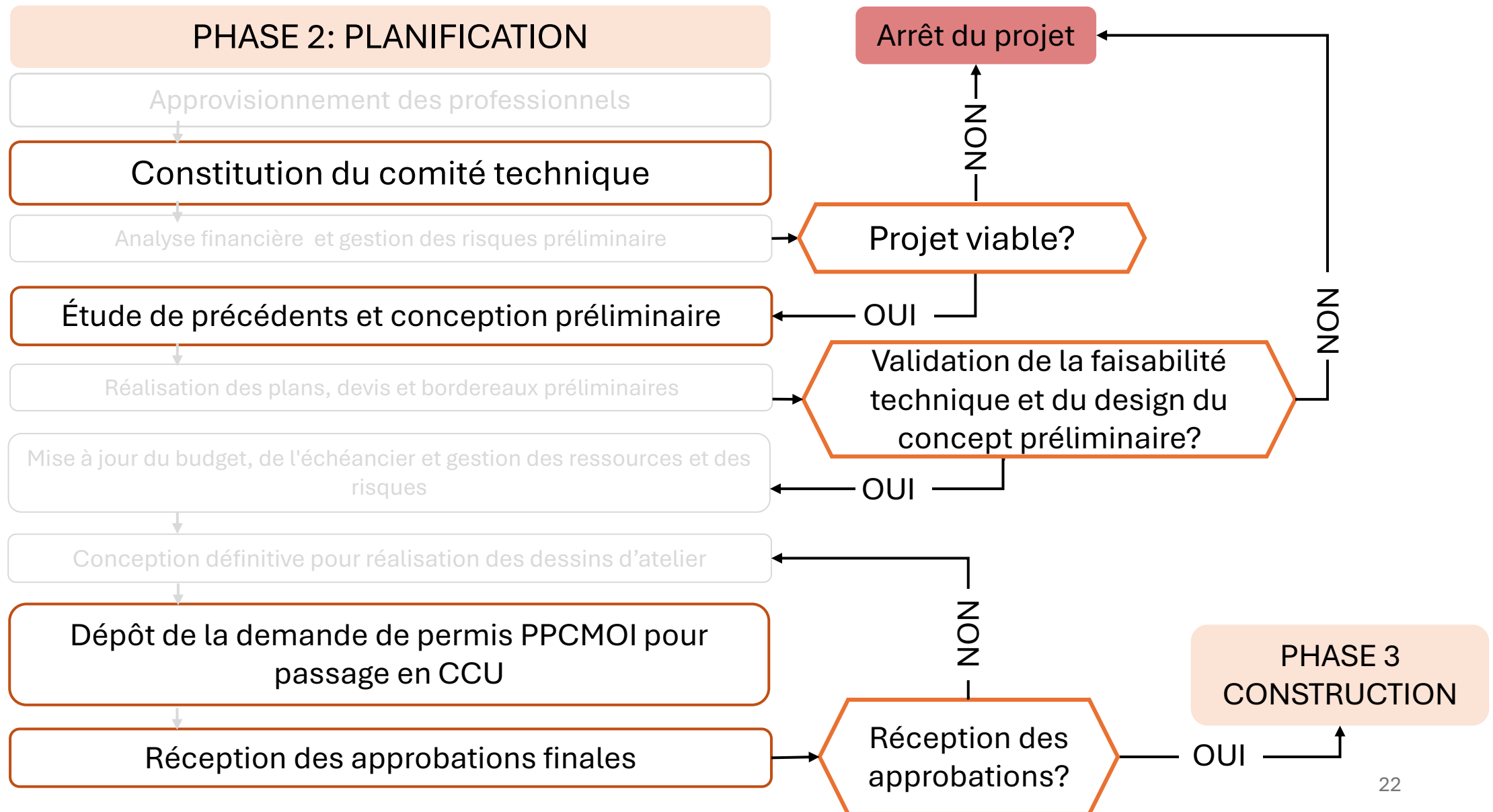

4.3 Projet mobilité

La mobilité à outremont

- 🚇 Métro
- 👧 Écoles
- 🏠 Espaces vacants
- 🚧 Projets en construction
- 🌳 Parcs
- 350 Achalandage cyclistes
- 350 Achalandage piétons
- Générateurs de déplacements
- Réaménagement du passage Rockland

Déplacements à Outremont

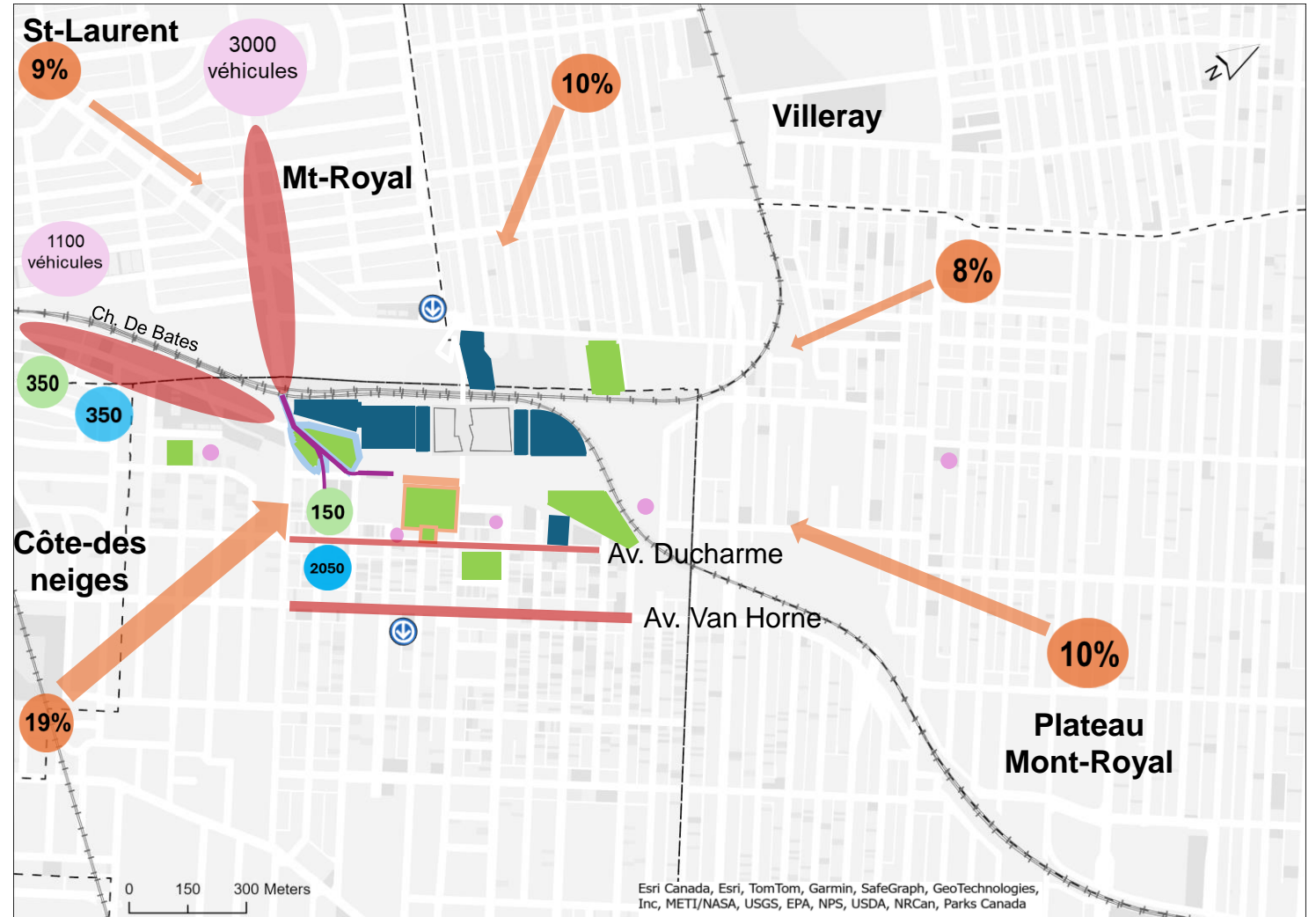

4.3 Projet mobilité

Amélioration de la mobilité active

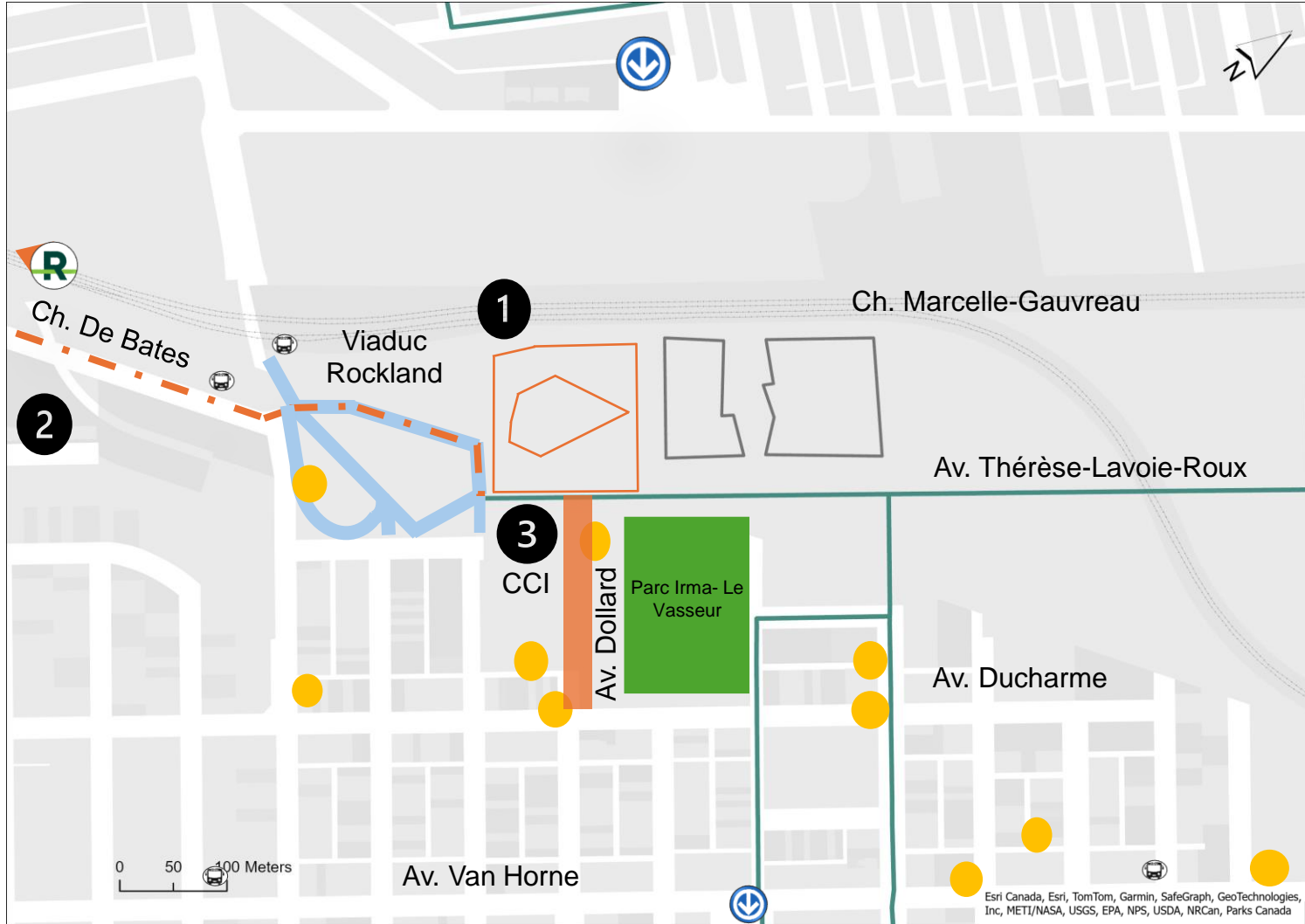

Source : Portail de données de la Ville de Montréal, 2025

1 Pistes de course

Aménagement de 2 pistes de course au niveau du terrain éphémère

2 Piste cyclable

Favoriser la continuité du réseau cyclable

3 Piétonisation de l'avenue Dollard

Aménagement d'un espace public communautaire

Existant



REM



Métro



Stationnement



Piste cyclable existante

Nouveau



Pistes de course



Piste cyclable



Piétonnisation

Aménagement d'un espace public communautaire



Projet autogéré par la Table de Quartier d'Outremont, en collaboration avec « **Nourrir le MILieu** » pour la distribution de produits agricoles

Zonage de l'avenue Dollard :

Epicerie solidaire

Stands en bois ou palettes recyclées, facilement démontables

Ateliers communautaires (arts, bricolage, plantation d'arbres...)

Participation à la fabrication des tables de pique-niques, de bacs à fleurs, peinture sol

Aires de jeux pour enfants (mur d'escalade, tir à l'arc...)

Aires de repos

4.4 Viabilité financière du programme

Aménagement du terrain éphémère: 782 460 \$

Aménagement du toit du CCI d'Outremont : 2 470 551 \$

Mobilité : 218 700 \$

UdeM

Dépenses: 512 892 \$

Revenus sur 28 ans: 672 000 \$

Bénéfices: 159 108 \$

